



ROMÂNIA  
JUDEȚUL NEAMȚ  
CONSILIUL LOCAL AL COMUNEI TARCĂU

## HOTĂRÂRE

privind atribuirea unui lot de teren în baza Legii nr. 15/2003, republicată

### Consiliul local al comunei Tarcău, județul Neamț;

Cu respectarea prevederilor Legii nr. 215/2001, privind administrația publică locală, republicată, cu modificările și completările ulterioare, ale Legii nr. 15/2003, republicată, privind sprijinul acordat tinerilor pentru construirea unei locuințe proprietate personală, precum și ale Hotărârii Guvernului nr. 896/2003, pentru aprobarea Normelor metodologice de aplicare a Legii nr. 15/2003;

Analizând cererea formulată de către domnul Stahie Octavian, domiciliat în localitatea Tarcău, comuna Tarcău, județul Neamț, înregistrată sub nr. 3.031/24.04.2014, prin care solicită atribuirea unui lot de teren în vederea construirii unei locuințe proprietate personală;

Văzând propunerile formulate de comisia de identificare a terenurilor ce pot fi atribuite în baza Legii nr. 15/2003, republicată, modificată și completată, prin procesul verbal nr. 710/2.01.2015 care menționează că lotul de teren solicitat poate fi atribuit în condițiile legii pentru construirea unei locuințe, precum și proiectul de hotărâre înaintat de viceprimarul comunei;

Cu avizului favorabil al comisiilor de specialitate pe principalele domenii de activitate ale consiliului local;

În temeiul art. 36 alin. (1), alin. (9) și ale art. 45 alin. (1), alin. (3) din Legea administrației publice locale nr. 215/2001, cu modificările și completările ulterioare;

## HOTĂRĂȘTE:

- Art.1** Aprobă atribuirea unui lot de teren, în suprafață de 622 mp, în folosință gratuită pentru construirea unei locuințe proprietate personală **domnului STAHIE OCTAVIAN** (CNP 1800112271544), domiciliat în localitatea Tarcău, comuna Tarcău, județul Neamț, lot situat în intravilanul localității/satului Cazaci care aparține domeniului privat al comunei Tarcău.
- Art. 2** (1) Atribuirea lotului menționat la art. 1 se face în condițiile Legii nr. 15/2003, republicată, pe durata existenței construcțiilor;  
(2) Atribuirea efectivă a lotului de teren, situat în intravilanul satului Cazaci, punct *pârâul Șchiau*, comuna Tarcău, județul Neamț și identificat prin planul de situație prevăzut în anexă, se face pe bază de proces verbal de predare-primire.
- Art. 3** Prin grija primarului comunei se vor îndeplini formele legale de predare-primire în folosință a lotului de teren prevăzut la art. 1.
- Art. 4** Secretarul comunei va comunica prezenta hotărâre primarului comunei, solicitantului beneficiar al lotului de teren, Instituției Prefectului județului Neamț în vederea exercitării controlului de legalitate, urmând a fi adusă la cunoștință publică prin afișaj la sediul instituției primăriei.



Președinte de ședință,

**MIRCEA-VALERIU NISTOR**

Contrasemnează pentru legalitate,  
secretar comună Gheorghe Juncu

Nr. 2 din 30 ianuarie 2015

Număr consilieri locali în funcție 13

Hotărârea a fost adoptată în ședința ordinară a Consiliului local al comunei Tarcău

cu un număr de 12 voturi pentru, 0 abțineri și 0 voturi împotriva din totalul de 12 consilieri prezenți

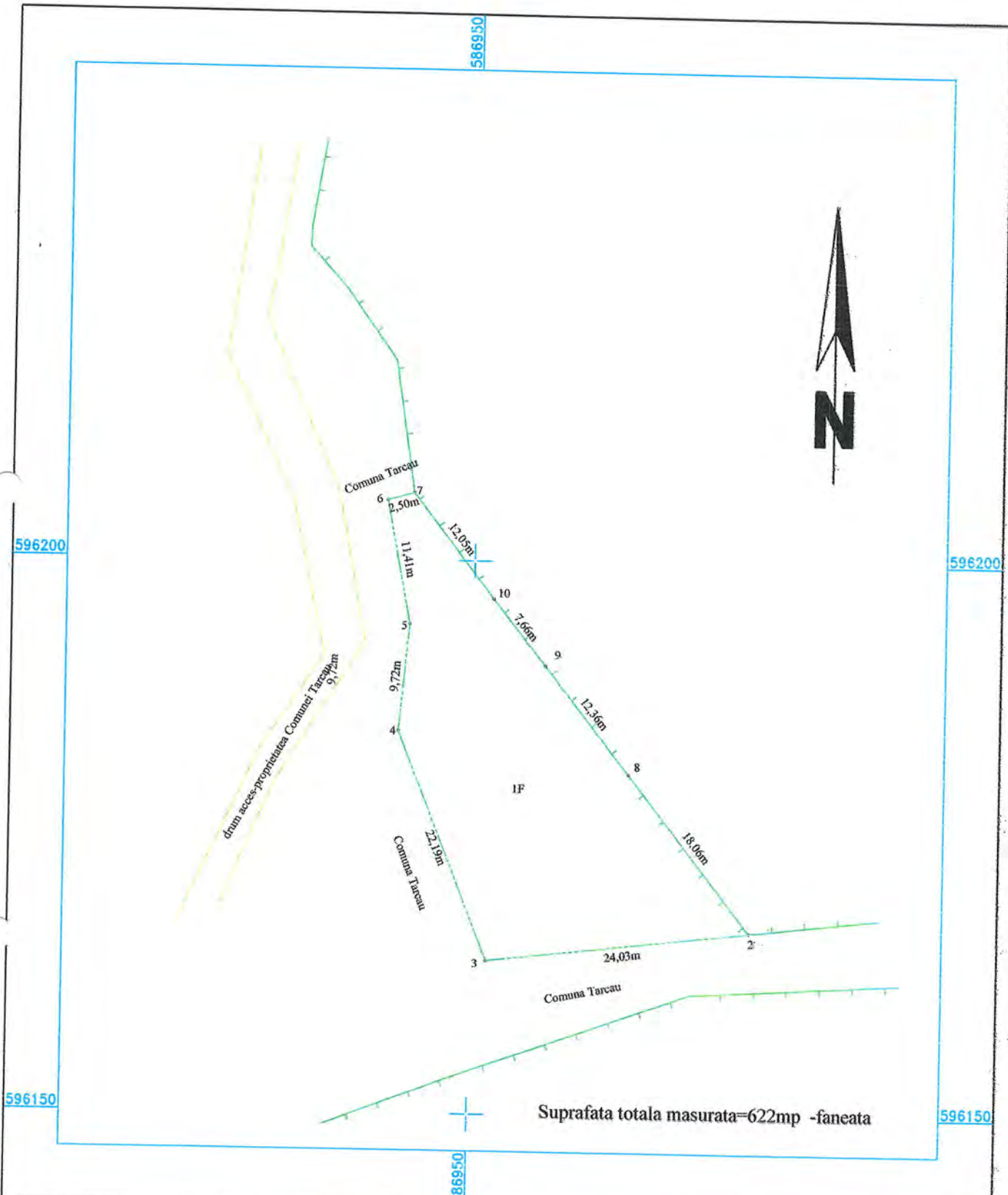

Suprafata totala masurata=622mp -faneata

<p align="center"><b>Ing. Vijeu I.Gabriel Fabian</b></p> <p align="center"><b>CERTIFICAT DE AUTORIZARE</b></p> <p align="center">Seria NT, nr. 130</p> <p align="center"><b>Gabriel-Fabian VIJEU</b></p>		Obiectiv: Identificare limite si suprafete Amplasament: Intravilan Cazaci, com.Tarcau,jud.Neamt Beneficiar: Comuna Tarcau		Obs.
		Scara 1:500	<p align="center"><b>PLAN DE SITUATIE</b></p>	
PROIECTAT:	ing. VIJEU I.Gabriel Fabian	12.01.2015		
ARHITECT:				
DESENAT:	ing.VIJEU I.Gabriel Fabian			
VERIFICAT:	ing.VIJEU I.Gabriel Fabian			